

**Agenzia del Territorio  
CATASTO FABBRICATI**  
Ufficio provinciale di  
Bari

Scheda 1: 200

Dichiarazione protocollo n. BA0075472 del 28/02/2012  
Planimetria di u.i.u. in Comune di Trani  
Via Monte D'alba

civ. SNC

Identificativi Catastali:  
Sezione: 40  
Foglio: 1378  
Particella: 5  
Subalterno: 5

Compilata da:  
Laurora Tommaso  
Iscritto all'albo:  
Geometri  
Prov. Barletta Andria T. N. 311

**PIANO TERRA**  
H= 3.10 m

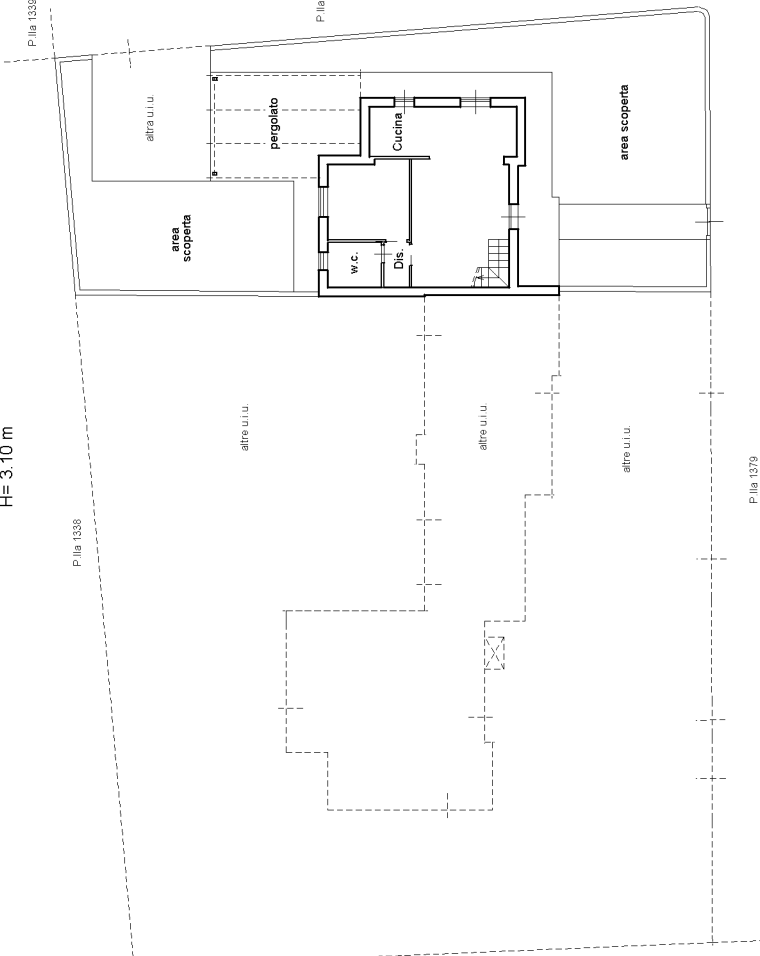

**PIANO PRIMO**  
H= 3.10 m

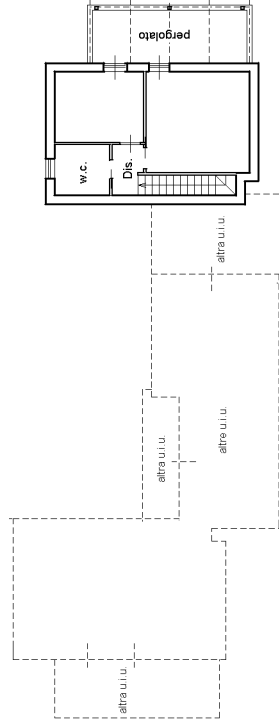

**PIANO SECONDO**

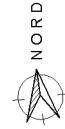
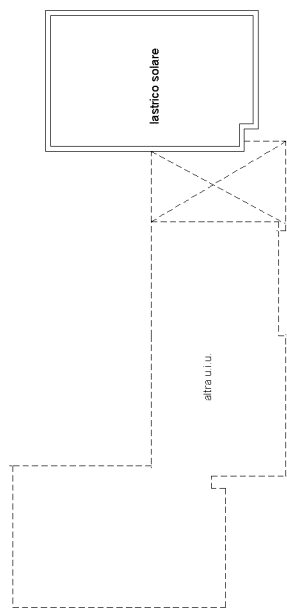

Ultima planimetria in atti

**Agenzia del Territorio  
CATASTO FABBRICATI**  
Ufficio provinciale di  
Bari

Dichiarazione protocollo n. BA0075472 del 28/02/2012  
Planimetria di u.i.u. in Comune di Trani  
Via Monte D'alba

civ. SNC

Identificativi Catastali:  
Sezione: 40  
Foglio: 40  
Particella: 1378  
Subalterno: 6

Compilata da:  
Laurora Tommaso  
Iscritto all'albo:  
Geometri  
Prov. Barletta Andria T. N. 311

Scheda  
Scala 1: 200

Ultima planimetria in atti

PIANO TERRA

