

ALLEGATO N. 4

Rilievo Fotografico

PIANTA PIANO TERRA



viabilità esterna
(comune all'intero complesso di opifici)

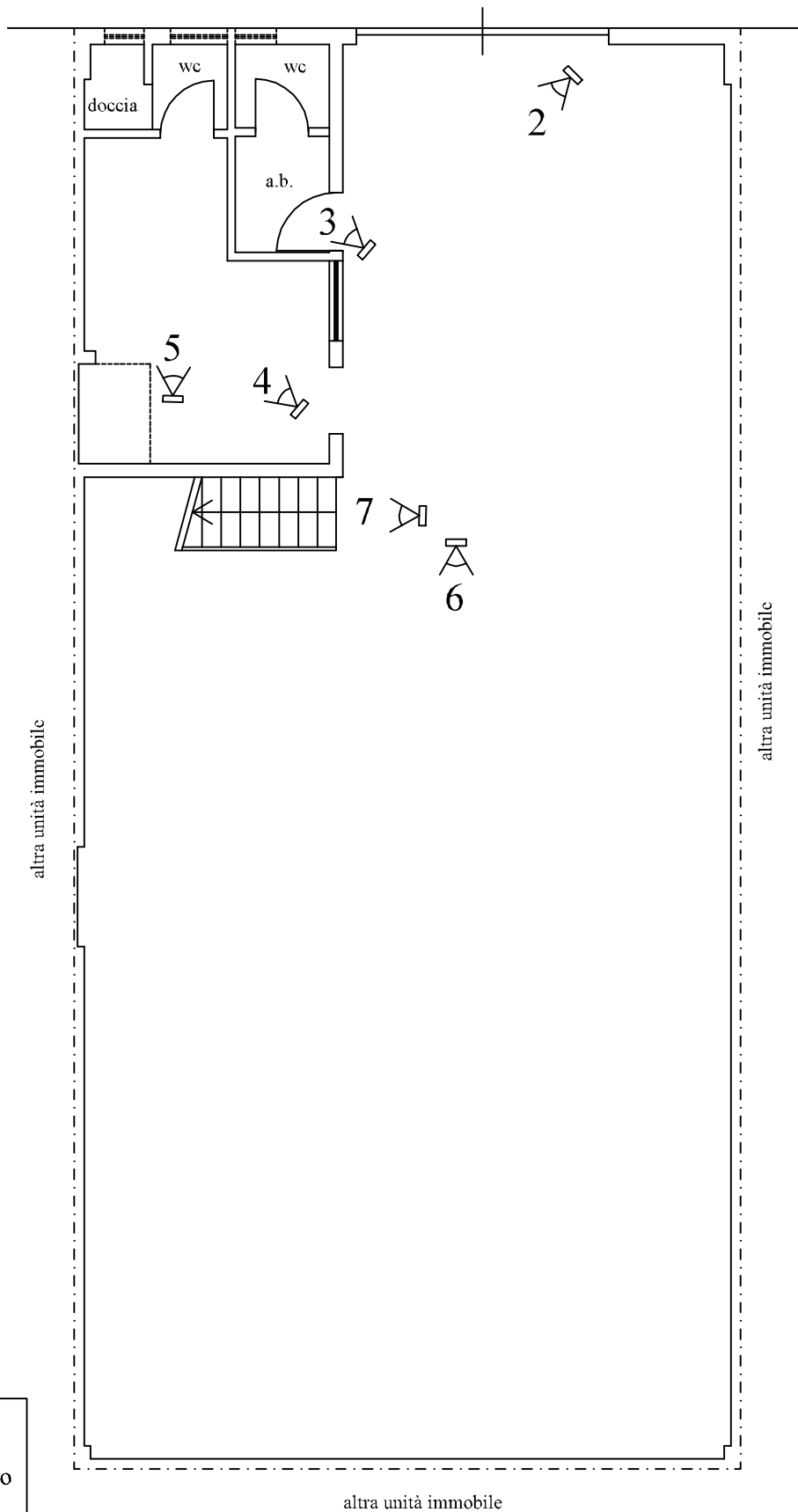

LEGENDA

 scatto fotografico



TRIBUNALE DI TRANI - G.E. Dott.ssa PASATORE Francesca
procedura esecutiva immobiliare n.R.G. 158/2024

data
gennaio 2025

OGGETTO: PLANIMETRIA opificio in Barletta (BT) al piano terra di via dell'Unione Europea n. 79.

scala
1:100

STUDIO TECNICO
ING. GARBETTA Marco
viale degli Ulivi n. 11
70033 Corato (BA)

PIANTA PIANO SOPPALCO

viabilità esterna
(comune all'intero complesso di opifici)

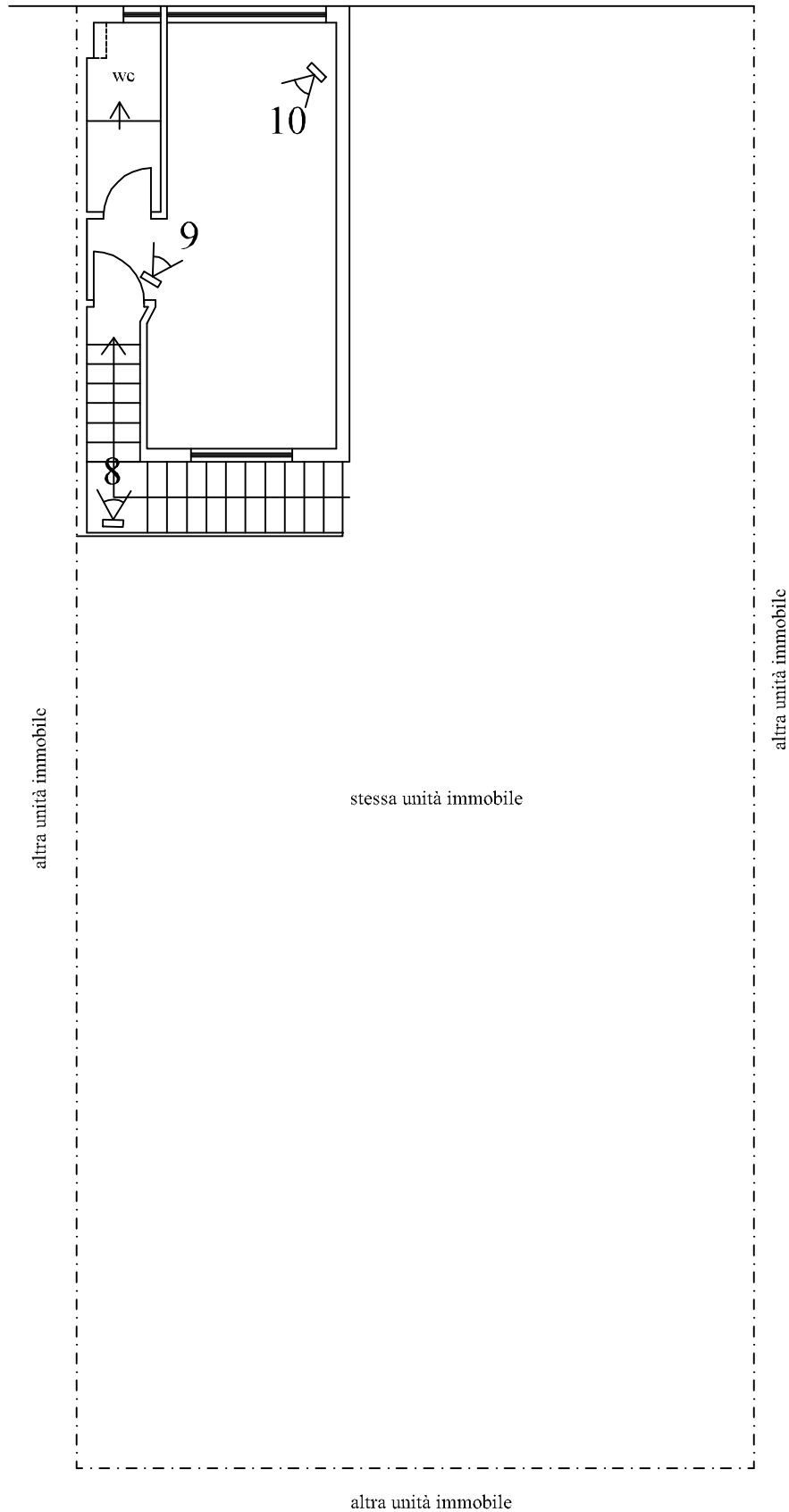

LEGENDA



scatto fotografico

TRIBUNALE DI TRANI - G.E. Dott.ssa PASATORE Francesca
procedura esecutiva immobiliare n.R.G. 158/2024

data
gennaio 2025

OGGETTO: PLANIMETRIA opificio in Barletta (BT) al piano terra di via dell'Unione Europea n. 79.

scala
1:100

STUDIO TECNICO
ING. GARBETTA Marco
viale degli Ulivi n. 11
70033 Corato (BA)

FOTO N. 1



FOTO N. 2

FOTO N. 3



FOTO N. 4

FOTO N. 5



FOTO N. 6

FOTO N. 7



FOTO N. 8

FOTO N. 9



FOTO N. 10