

**ALLEGATO N. 3**

Planimetrie in scala 1:100

# PIANTA PIANO TERRA

viabilità esterna  
(comune all'intero complesso di opifici)

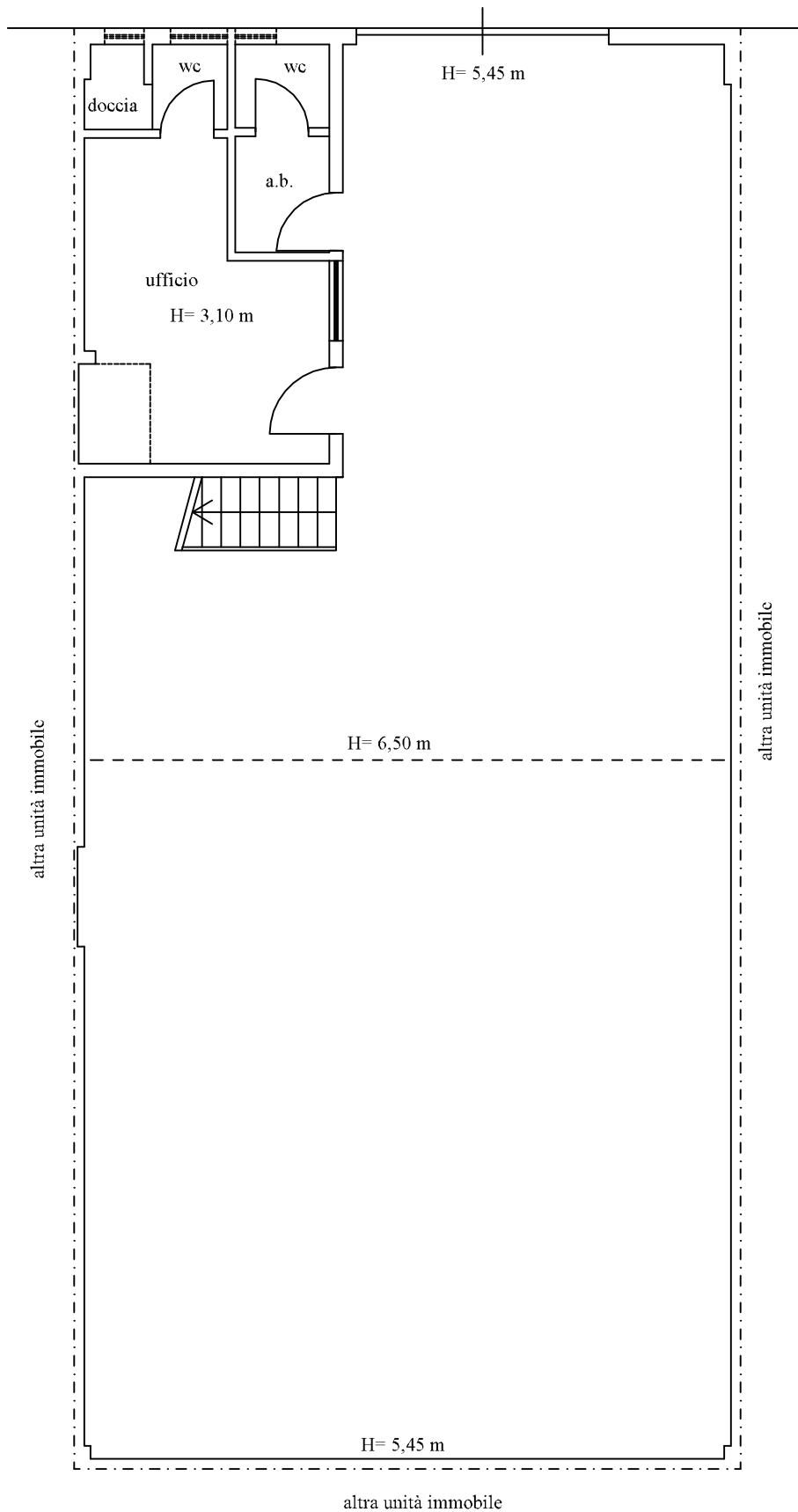

TRIBUNALE DI TRANI - G.E. Dott.ssa PASATORE Francesca  
procedura esecutiva immobiliare n.R.G. 158/2024

data  
gennaio 2025

OGGETTO: PLANIMETRIA ufficio in Barletta (BT) al piano terra di via dell'Unione Europea n. 79.

scala  
1:100

**STUDIO TECNICO**  
**ING. GARBETTA Marco**  
viale degli Ulivi n. 11  
70033 Corato (BA)

# PIANTA PIANO SOPPALCO

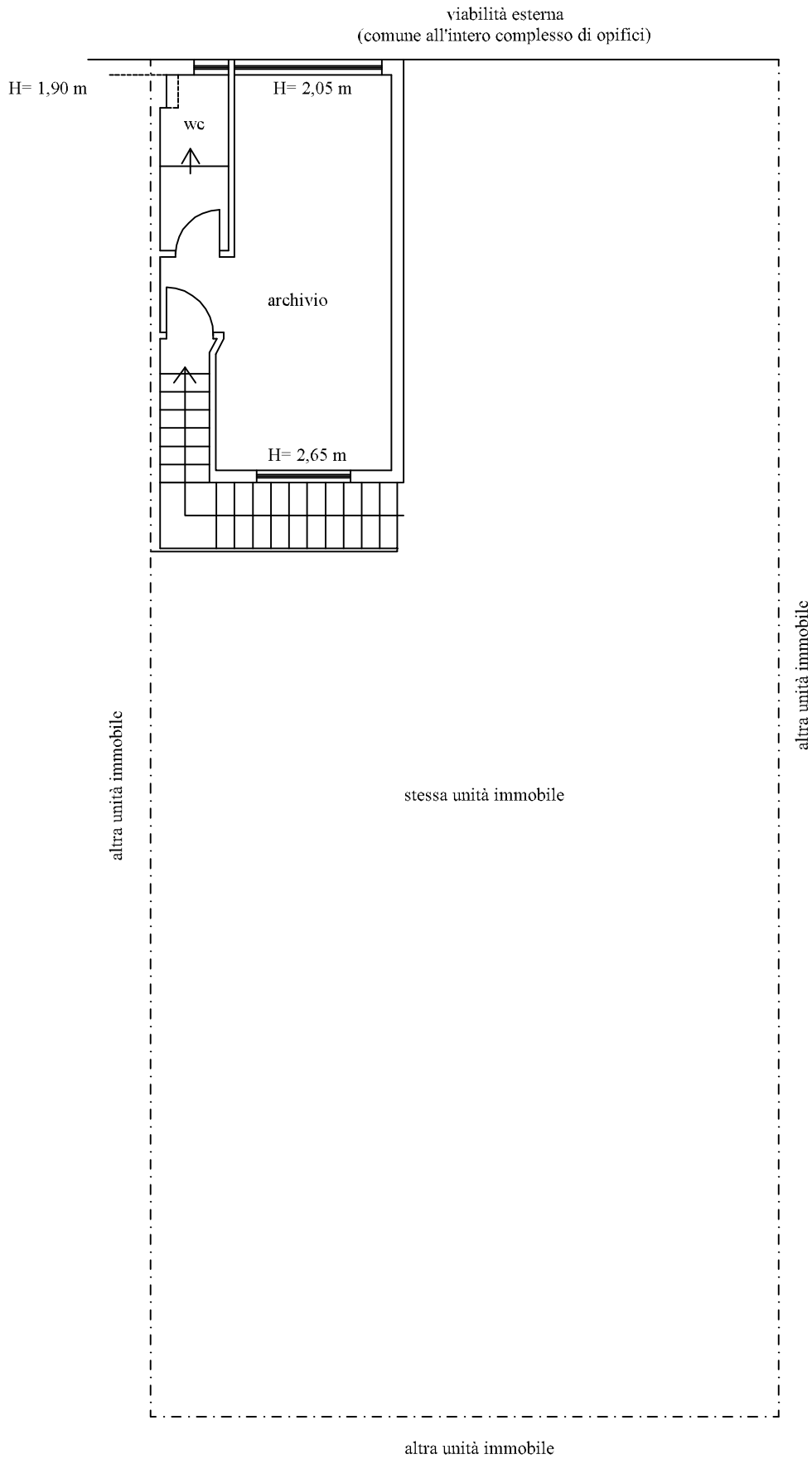

TRIBUNALE DI TRANI - G.E. Dott.ssa PASATORE Francesca  
procedura esecutiva immobiliare n.R.G. 158/2024

data  
gennaio 2025

OGGETTO: PLANIMETRIA ufficio in Barletta (BT) al piano terra di via dell'Unione Europea n. 79.

scala  
1:100

**STUDIO TECNICO**  
**ING. GARBETTA Marco**  
viale degli Ulivi n. 11  
70033 Corato (BA)